

Dossier de presse



# 23<sup>e</sup> CHALLENGE des Créateurs

**Le Jardin des Bestioles  
Grand Coude • Saint-Joseph**

**14 septembre 2020**

*Le Département aux côtés des Réunionnais*

# ÉDITORIAL

La Réunion est un territoire où la volonté entrepreneuriale est incontestable. Créateur d'emplois, de richesse et de dynamisme économique, l'entrepreneuriat se conjugue sous toutes ses formes, allant de l'artisanat au service à la personne en passant par le commerce, l'industrie, l'agriculture ou encore l'agro-alimentaire.

Le Département de La Réunion encourage tout au long de l'année les Réunionnais qui souhaitent sauter le pas et se lancer dans cette formidable aventure qu'est la création d'entreprise. À travers des dispositifs volontaristes, l'ambition de la Collectivité est d'aider à la concrétisation du projet et à sa pérennité. Car l'objectif n'est pas seulement de créer, mais de s'inscrire dans une démarche d'insertion durable contribuant au bien-être de l'entrepreneur et de ses proches.

Le Challenge des Créateurs organisé chaque année par le Département de La Réunion, avec le partenariat d'acteurs fidèles, est l'occasion de mettre en lumière « cette Réunion » qui entreprend, qui réussit et qui s'épanouit.

Dans un contexte économique rendu particulièrement morose par la crise sanitaire, il est essentiel de valoriser le parcours exemplaire de ces entrepreneurs qui ont su surmonter les obstacles et les difficultés pour réaliser leur projet de vie.

Le Conseil départemental

# LE CHALLENGE DES CRÉATEURS FÊTE SON 23<sup>E</sup> ANNIVERSAIRE

**DÉPARTEMENT DE LA Réunion**  
 LE DÉPARTEMENT SOUTIENT LA CRÉATION D'ENTREPRISE

Ce concours est ouvert aux entrepreneurs qui ont créé leur entreprise entre le 1<sup>er</sup> juillet 2018 et le 31 décembre 2019 et étaient demandeurs d'emploi ou allocataires de minima sociaux (RSA, ASS...) au moment de cette création.

Inscriptions en ligne jusqu'au **16 octobre 2020** sur [www.departement974.fr](http://www.departement974.fr)

**PARTICIPEZ AU CHALLENGE DES CRÉATEURS !**

## 23<sup>e</sup> CHALLENGE des Créateurs

|   |   |   |
|---|---|---|
| <b>7</b><br><b>CATÉGORIES</b><br>CRÉATION D'EMPLOIS<br>INNOVATION<br>INSERTION<br>PERFORMANCE<br>PRODUITS PÉÉ<br>START-UP<br>PRIX DU JURY | <b>7</b><br><b>LAURÉATS</b><br><b>7000€</b><br>DE PRIX<br>POUR CHACUN | <b>7</b><br><b>FINALISTES</b><br><b>1500€</b><br>DE PRIX<br>POUR CHACUN |
|---|---|---|



## Un concours qui participe à l'insertion durable et encourage le secteur économique

Chaque année depuis la 1<sup>re</sup> édition lancée en 1998, ce concours rencontre un fort succès auprès des Réunionnais, toujours plus motivés et inspirés à bâtir un projet d'insertion professionnelle basé sur la création de leur entreprise.

La longévité de cette opération prouve son importance et son formidable coup de pouce aux chefs d'entreprise qui démarrent leur activité et ont besoin d'une aide financière ou de conseils prodigués par les nombreux partenaires. L'évolution du nombre de participants au Challenge des Créateurs souligne l'ancrage économique et social de l'opération, qui assure la promotion de la création d'activités individuelles et valorise par l'exemple les parcours de créateur des responsables de petites entreprises locales.

Dans un contexte où la situation du chômage s'est particulièrement dégradée suite à la crise sanitaire, il est primordial de rappeler que la création d'entreprise demeure un moyen d'insertion socio-professionnelle durable que le Département encourage. En corrolaire, la Collectivité a mis également en place depuis la rentrée le nouveau dispositif incitatif à la reprise d'activité des bénéficiaires du RSA, le « R+ » destiné à sécuriser financièrement leur parcours d'insertion.

# Le Challenge des Créateurs

## fête son 23<sup>e</sup> anniversaire

### Quelques chiffres

- ◆ Depuis la première édition en 1998 : 100 lauréats du challenge dont plus de la moitié sont en 2019, encore en activité ;
- ◆ La durée de vie moyenne de ces entreprises est de 6 ans et 3 mois, ce qui démontre que la création d'entreprise peut réellement constituer une solution d'insertion professionnelle durable ;
- ◆ 222 emplois ont été créés au total par les 134 entreprises candidates en 2019, soit une moyenne de 1,65 emplois par structure ;
- ◆ Les candidatures émanent essentiellement de très petites entreprises, 74 % des candidats n'ont pu créer que leur propre emploi.

### Une solidarité économique et une solidarité sociale

Cette politique d'insertion par l'activité trouve bien évidemment sa traduction dans les aides à la création d'entreprise pour les publics rencontrant des difficultés d'insertion socio-professionnelle que sont **ADEN** (prêt à taux zéro) ou **TAJ** (subvention), mais également dans l'inclusion des clauses sociales dans les marchés publics de la Collectivité. Par ailleurs, le Département encourage le développement et la structuration de filières économiques et

artisanales innovantes et à fort potentiel d'emploi, telle que la filière **PAPAM** (Plantes à Parfum Aromatiques et Médicinales). Toujours dans cette volonté de soutenir l'économie locale et de favoriser l'insertion par l'activité des publics très éloignés de l'emploi, le Département encourage l'émergence de projets économiques à dimension sociale et solidaire dans le cadre du développement des **AMAPEI** dans le secteur agricole et des **Maisons d'Assistants Maternelles** dans celui de la petite enfance.

Toutes ces politiques volontaristes d'insertion par l'activité sont renforcées depuis le 1<sup>er</sup> septembre 2020 par la mise en place du **dispositif « R+ »** qui permettra dans le cadre d'une expérimentation, d'accompagner financièrement la reprise d'activité (emploi salarié, formation, mobilité et création d'activité) de 5 000 bénéficiaires du RSA.

Dans un contexte socio-économique local où la situation du chômage a été aggravée par la crise sanitaire du COVID-19, avec plus de 140 000 personnes à la recherche d'un emploi, il est nécessaire de montrer qu'il existe d'autres voies d'insertion que l'emploi salarié et de mettre en avant l'esprit d'initiative et le dynamisme des Réunionnais entrepreneurs. C'est ce que valorise chaque année le Challenge des Créateurs qui récompensera à l'occasion de cette 23<sup>e</sup> édition, 14 nouveaux chefs d'entreprise qui ont fait le choix de surmonter leurs difficultés socioprofessionnelles, par la création de leur propre emploi.

# Le Challenge des Créateurs fête son 23<sup>e</sup> anniversaire

En 2019, 134 candidats se sont inscrits. 105 candidats ont été éligibles.

## L'origine géographique des candidats en 2019

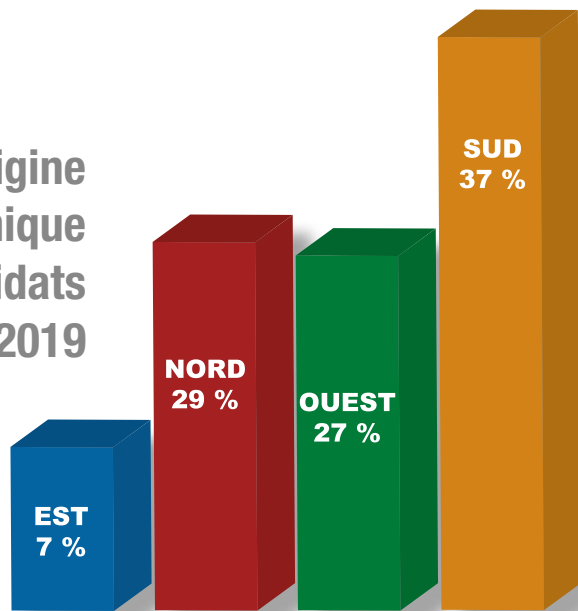

Répartition des 134 candidats par micro-région d'implantation

Les activités liées à l'artisanat et au commerce sont les plus représentées avec un peu plus de 68 % des créations qui relèvent de ces deux secteurs.

## Les secteurs d'activité en 2019

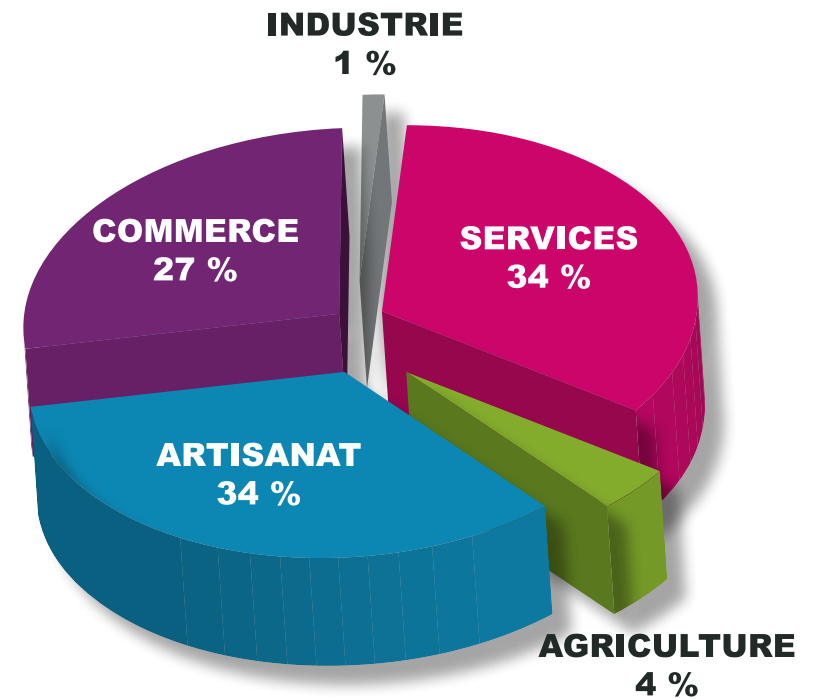

# Le Challenge des Créateurs

## fête son 23<sup>e</sup> anniversaire

### La création d'emplois

Au total, les 134 entreprises candidates ont permis l'emploi de 222 personnes, dont 105 en CDI.  
99 créateurs n'ont créé que leur propre emploi.

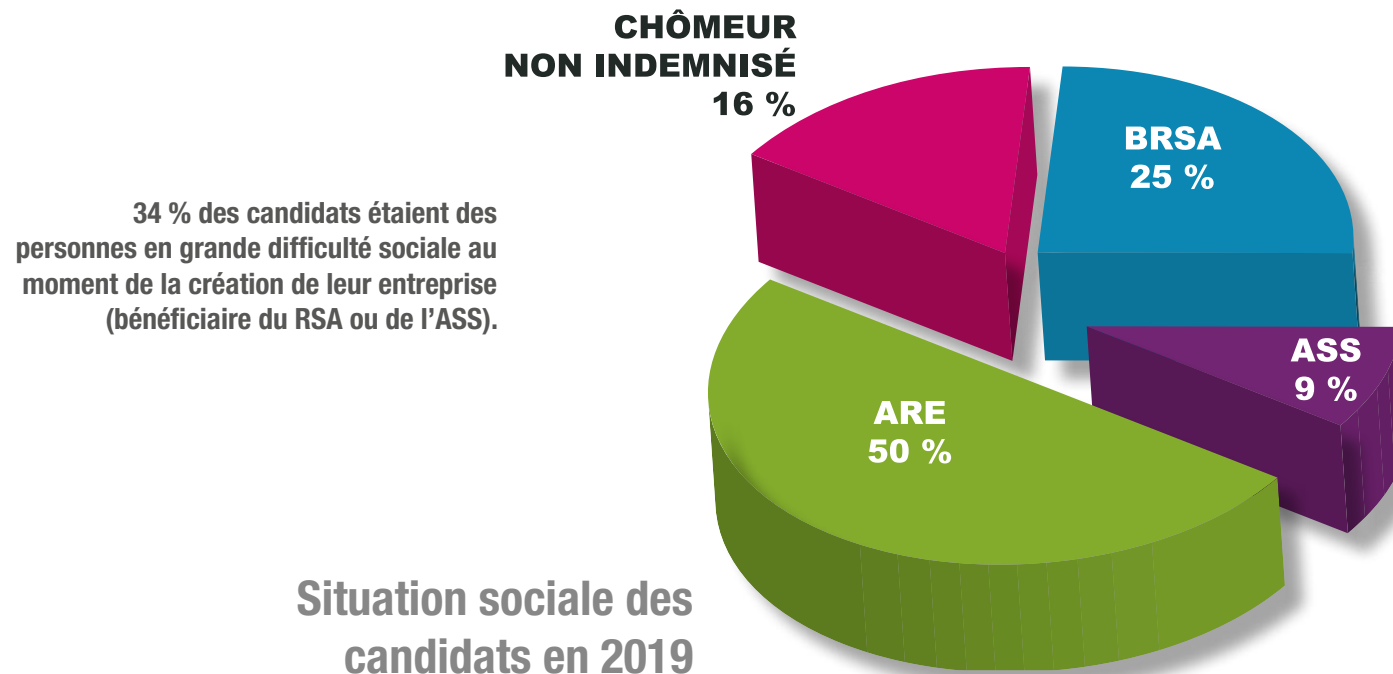

# Le Challenge des Créateurs

## fête son 23<sup>e</sup> anniversaire

### 7 catégories

- ◆ Prix de l'Insertion, parcours exemplaire du créateur ;
- ◆ Prix de la Création d'Emplois, créateur ayant réussi à réaliser plusieurs embauches ;
- ◆ Prix de la Performance, projet particulièrement performant sur le plan économique et avec de réelles perspectives de développement ;
- ◆ Prix de l'Innovation, projet particulièrement novateur dans son domaine ;
- ◆ Prix Produits Peï, projet mettant particulièrement en valeur l'image, le patrimoine ou les produits locaux ;
- ◆ Prix Start Up, entreprise à fort potentiel de développement dans tous les domaines d'activité ;
- ◆ Prix du Jury, coup de cœur du jury.

### Des partenaires fidèles

- ◆ Pôle Emploi ;
- ◆ Conseil Régional de l'Ordre des Experts Comptables ;
- ◆ Réseau Points Chances : Chambre de Métiers, Chambre de Commerce et de l'Industrie, Chambre d'Agriculture, AD2R, ADIE, Boutique de Gestion, COOP UNION, Couveuse REU.SIT, Initiative Réunion Entreprendre ;
- ◆ OGEA Réunion ;

- ◆ Caisse Générale de la Sécurité Sociale.

### Les dotations du concours

#### Les 7 lauréats recevront chacun

- ◆ une dotation financière de **7 000 €** du Département ;
- ◆ **4 heures de conseils personnalisés** par un expert comptable, **une journée de formation collective** sur l'organisation juridique, comptable, fiscale et sociale de leur entreprise et **un livre « Réussir sa création d'entreprise »** du CROEC (Conseil Régional de l'Ordre des Experts Comptables) ;
- ◆ **Une année d'adhésion** ouvrant droit à des avantages fiscaux et à un catalogue de formation de OGEA Réunion ;
- ◆ **Une session de coaching** sur les « bons réflexes d'un cotisant » et un **accompagnement personnalisé** sur une année de la CGSS.

#### Les 7 finalistes recevront chacun

- ◆ une dotation financière de **1 500 €** du Département ;
- ◆ **une journée de formation collective** sur l'organisation juridique, comptable, fiscale et sociale de leur entreprise et **un livre « Réussir sa création d'entreprise »** du CROEC ;
- ◆ **une année d'adhésion** ouvrant droit à des avantages fiscaux et à un catalogue de formation d'OGEA Réunion ;
- ◆ **une session de coaching** sur les « bons réflexes d'un cotisant » de la CGSS.

# Le Challenge des Créateurs

## fête son 23<sup>e</sup> anniversaire

### Édition 2020 : pour qui, quand et comment ?

- **Pour qui ?**

Tout chef d'entreprise ayant créé entre le 1<sup>er</sup> juillet 2018 et le 31 décembre 2019 et demandeur d'emploi au moment de la création.

- **Quand ?**

Avant le **16 octobre à minuit** (fin des inscriptions).

- **Comment s'inscrire ?**

En ligne sur le site du Département :

[www.departement974.fr](http://www.departement974.fr) rubrique « vos services en ligne »





# Le Challenge des Créateurs fête son 22<sup>e</sup> anniversaire

## Épreuve de sélection

Octobre 2020 : le speed-casting, l'épreuve essentielle de ce concours

Organisée devant un jury, cette épreuve a pour objectifs de :

- ◆ défendre son projet
- ◆ et valoriser son savoir-faire

Elle permet aux entrepreneurs de montrer leur dynamisme et performance et ... de gagner leur place en finale !

À l'issue du speed-casting, les 14 finalistes sont proclamés.

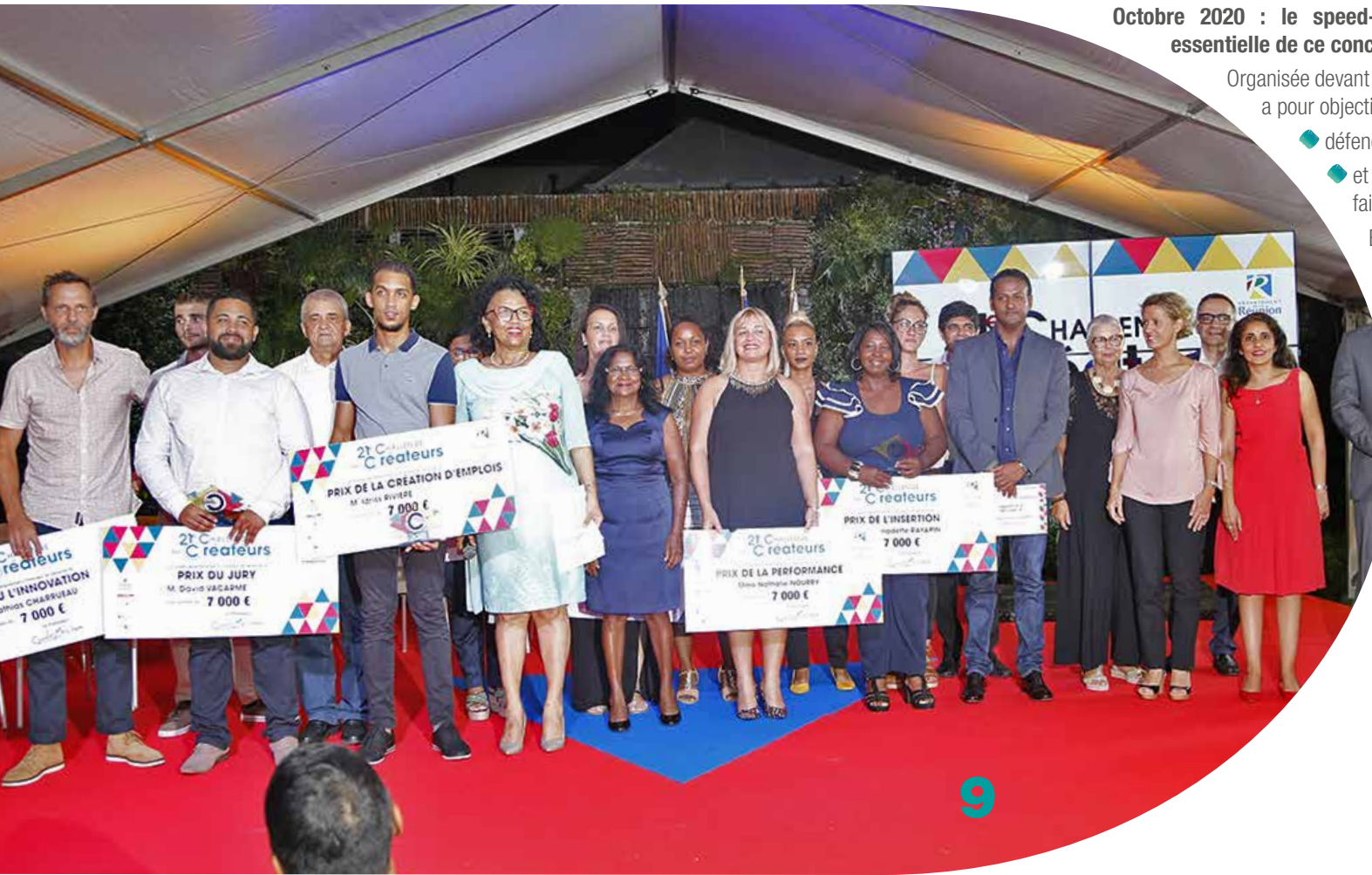



**LES LAURÉATS  
2019**

# Le Challenge des Créateurs

## fête son 23<sup>e</sup> anniversaire

| Prix                   | Nom et prénom         | Nom de l'entreprise     | Commune de l'entreprise             | Secteur d'activité                          | Téléphone                      | Description de l'entreprise  |
|------------------------|-----------------------|-------------------------|-------------------------------------|---|--------------------------------|--|
| Prix de la Performance | GRONDIN Gauthier      | SAS LA CASE GOURMANDE   | 974442 ST PHILIPPE                  | Artisanat-Pâtisserie<br>Boulangerie         | 0692 04 37 30                  | Boulangerie/pâtisserie artisanale à partir de produits du terroir de Saint Philippe : vanille, curcuma, confiture, miel...       |
| Prix de l'emploi       | MAROT Tony            | MAROT TONY              | 97410 ST PIERRE                     | Autre - Restauration                        | 06 93 47 98 00                 | Bar à burger & bières Authentique, à base de produit frais local et responsable  |
| Prix de l'innovation   | RAMALINGOM Olivier    | ORGM                    | 97410 ST PIERRE                     | Artisanat -<br>Création Textile             | 06 92 02 17 27                 | Création de vêtements techniques pour le sport, en tissus et écologiques (fibre de bambou et textile plastique recyclé)          |
| Prix de l'insertion    | RUGEL Marie Géraldine | LA RUCHE FLEURIT        | 97417 ST BERNARD (ST DENIS)         | Agriculture -<br>horticulture               | 0262 67 91 90<br>0693 70 60 12 | Proposition de fleurs coupées et des potées fleuries (rose d'Inde, reine marguerite, géranium, œillet, pétunia, dahlia, glaïeul) |
| Prix du jury           | K'BIDI Sandro         | LE JARDIN DES BESTIOLES | 97480 ST JOSEPH                     | Agriculture                                 | 06 93 91 62 84                 | Visites guidées d'une exploitation à visée pédagogique avec des sculptures géantes en forme d'insectes                           |
| Prix produit péi       | CHARPENTIER Timothée  | TI SOAP PEÏ             | 97435 ST GILLES LES HAUTS (ST PAUL) | Artisanat                                   | 06 93 48 33 51                 | Fabrique de savons saponifiés à froid et d'autres cosmétiques haut de gamme, avec des produits locaux et/ou bio                  |
| Prix start up          | POEY Florence         | RUNRUN RECORDS          | 97410 ST PIERRE                     | Artisanat -<br>Pressage de<br>Disque Vinyle | 06 92 01 48 81                 | Pressage et fabrication de disque vinyle locaux  |



**LES FINALISTES  
2019**

# Le Challenge des Créateurs

## fête son 23<sup>e</sup> anniversaire

| Prix                   | Nom et prénom              | Nom de l'entreprise                   | Commune de l'entreprise      | Secteur d'activité | Téléphone      | Description de l'entreprise   |
|------------------------|----------------------------|---------------------------------------|------------------------------|--------------------|----------------|---|
| Prix de la performance | Colbalchini Thibaut        | BRASSERIE LES DALONS                  | 97400 ST DENIS               | Artisanat          | 06 93 48 15 10 | Brasserie spécialisée dans la production et la commercialisation de bière artisanale sur toute l'île                                      |
| Prix de l'emploi       | TIEN MI TIEE Loïc,         | ELECTROTECHNIQUE OCEAN INDIEN         | 97424 LE PITON ST LEU        | Industrie          | 06 93 88 13 55 | Entreprise d'électricité industrielle : optimisation, dépannage électrique, adaptée aux nouvelles énergies liées au développement durable |
| Prix de l'innovation   | RINGANADEPOULLE Anne Laure | PEPE JOSE                             | 97434 ST PAUL                | Commerce           | 06 92 08 94 10 | Création et livraison de paniers de produit frais et locaux prêts-à-cuisiner accompagnés de leurs fiches-recettes                         |
| Prix de l'insertion    | CLAIN Nadège Lisiane       | DE FIL EN AIGUILLE                    | 97413 CILAOS                 | Artisanat          | 06 92 25 78 75 | Activité de tricotage fait main avec une spécialisation en laine. Fabrication d'articles artisanaux uniques et personnalisés.             |
| Prix du jury           | ELISE Sabrina              | RUNSCIENCES                           | 97435 TAN ROUGE (ST PAUL)    | Service            | 0692 76 30 90  | Centre de Formation (soutien scolaire, remise à niveau, préparation aux concours, location de salles)                                     |
| Prix produit péi       | DUVAUT Pauline             | DUVAUT EIRL<br>nom commercial: REÏONE | 97410 ST PIERRE              | Artisanat          | 06 93 81 39 00 | Production de thés et d'infusions aux saveurs réunionnaises   |
| Prix start up          | LE BRAS Gilles             | ACANTHASTECH                          | 97490 LA BRETAGNE (ST DENIS) | Service            | 06 92 87 32 53 | Exploration du récif corallien par drone sous-marin   |

## **i**NFORMATION**S**

Direction de la Communication  
Michèle Bénard • 0692 974 772  
[michele.benard@cg974.fr](mailto:michele.benard@cg974.fr)